



*La profesión que transforma*

*Conoce nuestros miembros activos*

# DIRECTORIO

 787-545-5885

 [info@atepr.org](mailto:info@atepr.org)

 [www.atepr.org](http://www.atepr.org)



**Yamiledi Pérez Matrillé**  
**787-934-3675**

55 Calle Esteban Padilla,  
Suite 2A, Bayamón

✉ [asiastherapy@gmail.com](mailto:asiastherapy@gmail.com)

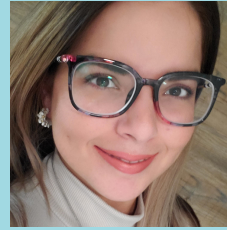

**Zugeilly Hernández Cordero**  
**787-922-6646**

Carr. 830 km 4.9 Sector La Ceiba,  
Cerro Gordo, Bayamón PR 00956

Facebook: [Zugeilly Aprendiendo Con Amor](#)

Instagram: [zuceilly\\_terapista\\_intercesora](#)

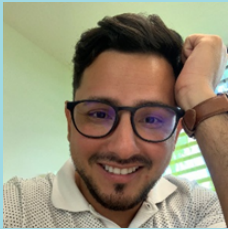

**Elimelec Santana Rodríguez**  
**Ed.D.(c), M.Ed.**  
**787-206-6514**

Bayamón

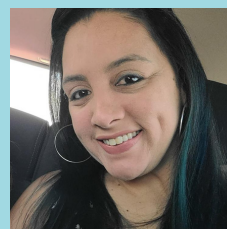

**Cynthia Pérez**  
**787-662-6849**

Urb. Santa Elena,  
Bayamón, PR 00957

✉ [cynthia1111@live.com](mailto:cynthia1111@live.com)



**Maribel Negrón Olivo**  
**787-910-8625**

Bayamón, PR

Website: [www.emimspr.com](http://www.emimspr.com)

✉ [mnegron.ete@emimspr.com](mailto:mnegron.ete@emimspr.com)



**Yarelis Rondón Rodríguez**  
**787-421-5979**

**Bridge Educational Therapy**  
Trabajamos problemas de lectura,  
escritura, matemáticas, atención y  
funciones ejecutivas

✉ [bridge.edutherapy@gmail.com](mailto:bridge.edutherapy@gmail.com)



**Blue Therapy Corp.**  
**787-943-7404**

Urb. Rio Plantation Calle 2  
West #4 Bayamón, PR 00961

Instagram: [blue\\_terapia](#)



787-545-5885



[info@atepr.org](mailto:info@atepr.org)



[www.atepr.org](http://www.atepr.org)

# CAGUAS



**Mayra Rivera Cruz**  
**Especialista Clínico** ✓  
**787-930-5422**  
Caguas  
✉ [may.72.rita@gmail.com](mailto:may.72.rita@gmail.com)



787-545-5885



[info@atepr.org](mailto:info@atepr.org)



[www.atepr.org](http://www.atepr.org)



# CANÓVANAS



**Jesnid Velázquez**  
**939-940-1315**  
Canóvanas

✉ [jesnidvelazquez@gmail.com](mailto:jesnidvelazquez@gmail.com)

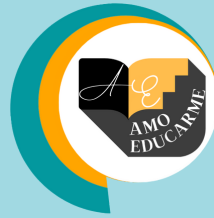

**Lorna Ortiz**  
**787-463-6882**  
**AMO EDUCARME CORP.**  
Canóvanas

✉ [amoeducarme.servicio@gmail.com](mailto:amoeducarme.servicio@gmail.com)

f [Amo Educarme](#)

o [amoeducarme](#)



787-545-5885



[info@atepr.org](mailto:info@atepr.org)



[www.atepr.org](http://www.atepr.org)

# CAROLINA



**Dra. Blanca I. Jiménez Matos**  
**Especialista Clínico** ✓

Terapia Educativa Paso a Paso Inc.

**787-672-9166**

Carolina

✉ [terapiaeducativapasoapaso@gmail.com](mailto:terapiaeducativapasoapaso@gmail.com)

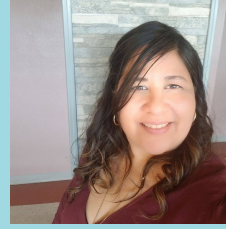

**Daixa E Irizarry Arroyo**  
**Especialista Clínico** ✓

**787-349-8988**

Villa Fontana Via 24 HL20

Carolina

✉ [daixaelena@gmail.com](mailto:daixaelena@gmail.com)



**Glenda Laureano Encarnación**

**787-776-3106**

Carolina

✉ [glenda.laureano@gmail.com](mailto:glenda.laureano@gmail.com)



**Nina Hatley**

**787-671-4594**

Villa Carolina 188-2 C/516

Carolina, PR 00985

✉ [ninahatley@gmail.com](mailto:ninahatley@gmail.com)



**Dra. Francheska Lee Sánchez**

**787-408-1778**

Carolina

✉ [francheska.sanchez1ph.d@gmail.com](mailto:francheska.sanchez1ph.d@gmail.com)



**Debora Ortiz Butler**

**787-550-3252**

Villa Carolina 613 236-6

Carolina, PR 00985

✉ [naneuroeduca@gmail.com](mailto:naneuroeduca@gmail.com)



**Marta L. del Valle González**

**787-637-6383**

Urb. Country Club C/522 OR19

Carolina, PR 00982

✉ [delvalle39@yahoo.com](mailto:delvalle39@yahoo.com)



787-545-5885



[info@atepr.org](mailto:info@atepr.org)



[www.atepr.org](http://www.atepr.org)



**Kalimarie Bonilla Pietri**

**787-426-2244**

Cataño

✉ [tekalimarie@gmail.com](mailto:tekalimarie@gmail.com)

📷 [tekalimarie](https://www.instagram.com/tekalimarie)



787-545-5885



[info@atepr.org](mailto:info@atepr.org)



[www.atepr.org](http://www.atepr.org)

# DORADO



**Melissa Nuñez Robles**  
**787-362-5354**

- Reaching Stars Integrative Zone:  
Calle Extensión Sur #499  
Dorado, PR 00646
- Rise and Shine Learning Zone, LLC:  
Centro Comercial Dorado del Mar  
Local #27, Dorado PR 00646

✉ [info@reachingstars.net](mailto:info@reachingstars.net)



**Dra. Vilmory Báez Concepción**  
**787-445-1230**

Especialista en Educación Especial  
Terapeuta Educativa  
Dorado Del Mar, P.R 00646

✉ [vilmorybaez@yahoo.com](mailto:vilmorybaez@yahoo.com)

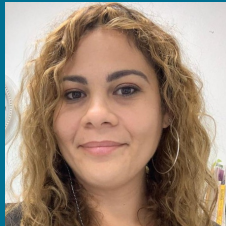

**Leda Yaritza López Álamo**  
**787-307-3574**

Evaluada y Terapeuta Educativo  
Consultora en Educación y  
Educación Especial  
Carr. 695 Km 1.6 Urb. Doraville  
Bo. Higuillar, Dorado PR

✉ [terapiaseducativasyla@gmail.com](mailto:terapiaseducativasyla@gmail.com)



**Yarelis Rondón Rodríguez**  
**787-421-5979**

**Bridge Educational Therapy**  
Trabajamos problemas de lectura,  
escritura, matemáticas, atención y  
funciones ejecutivas  
Dorado, PR 00646

✉ [bridge.edutherapy@gmail.com](mailto:bridge.edutherapy@gmail.com)



787-545-5885



[info@atepr.org](mailto:info@atepr.org)



[www.atepr.org](http://www.atepr.org)



**Dra. Dalialis Colón Morelles**  
**787-616-5320 | 787 362-6842**

**Smart Speech Center, Inc.**  
Calle San Antonio, Esquina San  
José #66, Guayama, P.R 00784

✉ [smartspeech.pr@gmail.com](mailto:smartspeech.pr@gmail.com)

<http://linktr.ee/smartspeech>



# GUAYANILLA



**Rosanna Feliciano Rodríguez**

**787-543-0951**

Guayanilla, Lajas, Hormigueros y  
Mayagüez

✉ [rosannafeliciano.th@gmail.com](mailto:rosannafeliciano.th@gmail.com)



☎ 787-545-5885    ✉ [info@atepr.org](mailto:info@atepr.org)    🌐 [www.atepr.org](http://www.atepr.org)



**Alice Dana Bobadilla**  
M. Ed., CPETE, CPNSL  
939-630-9546  
204 Carr. #2 Urb. Villa Caparra  
Guaynabo, P.R 00966

 **Brain Box: Terapia**  
**Neuro-Educativa**



**Blanca M. Perdomo Estrada**  
787-307-8792  
Guaynabo  
 [playtimetherapypr@gmail.com](mailto:playtimetherapypr@gmail.com)  
 **Evaluación y Terapia**  
**Educativa Playtime Therapy PR**



**Fabiana Figueroa**  
787-538-3618  
M-33 C/ Wilson, Parkville Este  
Guaynabo PR 00968

 [fcbiguer@gmail.com](mailto:fcbiguer@gmail.com)



**Glenda Laureano Encarnación**  
787-776-3106  
Guaynabo  
 [glenda.laureano@gmail.com](mailto:glenda.laureano@gmail.com)

# GURABO



**Gladynel Pulliza Velázquez**

**939-630-5144**

Gurabo

 [g\\_pulliza@yahoo.com](mailto:g_pulliza@yahoo.com)



787-545-5885



[info@atepr.org](mailto:info@atepr.org)



[www.atepr.org](http://www.atepr.org)



**Génesis Santiago Osorio**  
**939-777-1755 | 787-919-9106**  
**Mayagüez**

✉ [genesisorimar1224@gmail.com](mailto:genesisorimar1224@gmail.com)



**Rosanna Feliciano Rodríguez**  
**787-543-0951**  
Mayagüez, Lajas, Hormigueros y  
Guayanilla

✉ [rosannafeliciano.th@gmail.com](mailto:rosannafeliciano.th@gmail.com)

# MOROVIS



**Dadgie Marie Quiñones Negrón**

**Especialista Clínico** ✓

**787-393-1596**

HC 01 Box 2022

Bo. Perchas, Morovis

✉ [tareas.supply@gmail.com](mailto:tareas.supply@gmail.com)



787-545-5885



[info@atepr.org](mailto:info@atepr.org)



[www.atepr.org](http://www.atepr.org)



**Melissa Suhaily Romero Fargas**  
**Especialista Clínico** ✓

**787-249-8274**

Urb. Los Arboles 299

Calle Manzanillo 15, Rio Grande.

✉ [romeromelissa1724@gmail.com](mailto:romeromelissa1724@gmail.com)



787-545-5885



[info@atepr.org](mailto:info@atepr.org)



[www.atepr.org](http://www.atepr.org)

# SAN JUAN



**Dra. Maria M. Rosario Cora**  
**Especialista Clínico** ✓

**787-475-3295**

Apartado 31154, San Juan

✉ [mmrc8317@gmail.com](mailto:mmrc8317@gmail.com)



**Mileyska Just Guzmán**  
**Maestra Educación Especial**  
**Evaluadora y Terapeuta Educativa**

**787-207-5885**

San Juan

✉ [t.educativamjust@gmail.com](mailto:t.educativamjust@gmail.com)



**Marta M. Piñeiro Martínez**

**787-215-2412**

P. O. Box 22221

San Juan, Puerto Rico 00931

✉ [martamaria0812@gmail.com](mailto:martamaria0812@gmail.com)



**Blanca M. Perdomo Estrada**

**787-307-8792**

San Juan

✉ [playtimetherapypr@gmail.com](mailto:playtimetherapypr@gmail.com)

Facebook **Evaluación y Terapia Educativa Playtime Therapy PR**



**Vanessa Ruperto López**

**787-368-2882**

San Juan

✉ [lopezruperto23@gmail.com](mailto:lopezruperto23@gmail.com)



**Vanessa Padilla Muñoz, MA Ed CP ETE**

**787-679-6768**

**Especialista certificada en evaluación y terapia educativa con especialidad en inglés.**

Calle A #204 Urb. El Veterano  
(frente a Luma y Mater)



**Glenda Laureano Encarnación**

**787-776-3106**

San Juan

✉ [glenda.laureano@gmail.com](mailto:glenda.laureano@gmail.com)



**Eneida Rivera Olavarria**

**939-256-7309**

**Cupey Professional Mall**

359 Ave. San Claudio, Suite 201

San Juan, PR 00926

✉ [eola.rivera@gmail.com](mailto:eola.rivera@gmail.com)



**787-545-5885**



**info@atepr.org**



**www.atepr.org**

# SAN JUAN



**Good After School**  
**787-449-7565**

Portal de los Pinos A2 Calle 1  
San Juan, Puerto Rico

 [Good After School](#)  
 [good.afterschoolpr](#)



**Fabiana Figueroa**  
**787-538-3618**

SIDNI 1790 PR-8838,  
San Juan PR

 [fabeducationaltherapist](#)



**Yanitza Deliz Dolz**  
**787-449-7565**

Portal de los Pinos A2 C/1  
San Juan PR 00926

 [goodafterschoolpr@gmail.com](mailto:goodafterschoolpr@gmail.com)



**Esther Borrero Rodríguez**  
**787-504-8820**

San Juan



**Jailene Silvestre Peguero**  
**787-451-1660**

San Juan

 [jailenesilvestre@gmail.com](mailto:jailenesilvestre@gmail.com)



**Milagros M. Soto Telemaco**  
**787-309-9457**

Calle Napoles 560  
Apt 4J San Juan

 [tmsototelemaco@gmail.com](mailto:tmsototelemaco@gmail.com)



**Millie Joan Pérez Torres**  
**787-370-8543**

Caparra Terrace 1574 Calle 10  
SW, San Juan, PR 00921

 [milliejoan2014@gmail.com](mailto:milliejoan2014@gmail.com)



787-545-5885



[info@atepr.org](mailto:info@atepr.org)



[www.atepr.org](http://www.atepr.org)



# SAN GERMÁN



**Limaris Collazo Gonzalez**  
**Especialista Clínico** ✓

**787-932-4364**

HC 04 Box 13159

San Germán

✉ [limaris.maestrah@gmail.com](mailto:limaris.maestrah@gmail.com)



**Lcda. Johanna Ruíz Mestre**  
**Shapes Therapy Center**

**787-908-0908**

4160 Ave. Arcadio Estrada  
Suite 209, San Sebastián, PR 00685.

✉ [jruiz@shapespr.com](mailto:jruiz@shapespr.com)

✉ [secretaria@shapespr.com](mailto:secretaria@shapespr.com)

f [Shapes Therapy Center](#)

# TOA ALTA



**Angélica Reyes**

**939-732-1299**

Urb. Palacios Reales #67

Calle Balbi Toa Alta PR 00953

✉ [angelica.reyes.vaz@gmail.com](mailto:angelica.reyes.vaz@gmail.com)

☎ 787-545-5885    ✉ [info@atepr.org](mailto:info@atepr.org)    🌐 [www.atepr.org](http://www.atepr.org)



**Lic. María Del Pilar Pagán Medín**  
**Maestra, Terapeuta Educativa,**  
**Consejera Profesional**  
**787-690-6471**

✉ [pagan.pilar@gmail.com](mailto:pagan.pilar@gmail.com)

📘 [Educacion Integral MP](#)

🌐 [educacion.integral](#)



**Yarelis Rondón Rodríguez**  
**787-421-5979**

**Bridge Educational Therapy**  
Trabajamos problemas de lectura,  
escritura, matemáticas, atención y  
funciones ejecutivas

✉ [bridge.edutherapy@gmail.com](mailto:bridge.edutherapy@gmail.com)



**Zugeilly Hernández Cordero**  
**787-922-6646**  
**Play2Learn, Toa Baja**

📘 [Zugeilly Aprendiendo Con Amor](#)

🌐 [zugeilly\\_terapista\\_intercesora](#)



787-545-5885



[info@atepr.org](mailto:info@atepr.org)



[www.atepr.org](http://www.atepr.org)

# TRUJILLO ALTO



**Dra. Blanca I. Jiménez Matos**  
**Especialista Clínico** ✓

Terapia Educativa Paso a Paso Inc.  
**787-672-9166**

Carolina

✉ [terapiaeducativapasoapaso@gmail.com](mailto:terapiaeducativapasoapaso@gmail.com)



**Luz Y. Martin Cruz**

**787-624-7234**

Trujillo Alto

✉ [terapistamartin@gmail.com](mailto:terapistamartin@gmail.com)



**Giset Figueroa López**

**787-550-8735 | 939-337-0197**

Carr. 8860 Km. 1.5 Plaza Mantienzo  
Shopping Center, 2do Nivel 3  
Trujillo Alto, PR

http:// [www.ensenartepr.com](http://www.ensenartepr.com)

Facebook icon [Enseñarte LLC](#)

Instagram icon [ensenarte\\_llc](#)



**Raquel Martínez Collazo**

**787-562-9810**

Calle AA N-13  
Ciudad Universitaria  
Trujillo Alto, PR 00976

✉ [rmartinrz0319@yahoo.com](mailto:rmartinrz0319@yahoo.com)



787-545-5885



[info@atepr.org](mailto:info@atepr.org)



[www.atepr.org](http://www.atepr.org)



**María Claudia Mas Cortez**  
**787-372-8012**

Ponce

✉ [claudiamascortez@gmail.com](mailto:claudiamascortez@gmail.com)

🌐 [mas.terapiaeducativa](https://www.mas.terapiaeducativa.com)



**Luz Y. Martin Cruz**  
**787-624-7234**

Trujillo Alto

✉ [terapistamartin@gmail.com](mailto:terapistamartin@gmail.com)



**Suzette Mirabal**  
**Brain Connections**  
**787-220-7564**

Estancias del Golf Club #426,  
Ponce, PR

🌐 [en.brainconnections.co](http://en.brainconnections.co)

📘 [Brain Connections](https://www.facebook.com/brainconnections)

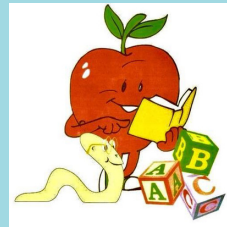

**Marangelí Maldonado Batista**  
**Learning Fun Educational Service, LLC**  
**787-840-7391**

Carr. 14 #127, Coto Laurel,  
Ponce 00780

✉ [learningfunpr2@gmail.com](mailto:learningfunpr2@gmail.com)

📘 [Learning Fun Educational Therapy](https://www.facebook.com/learningfuneducationaltherapy)



**Jabiluz Mangual**  
**Innovation Learning**  
**939-640-5947 | 939-201-8769**

Calle Húcar, Ponce, Sabanetas, PR

✉ [innovationlearning2014@gmail.com](mailto:innovationlearning2014@gmail.com)

🌐 [www.innovationlearningpr.com](http://www.innovationlearningpr.com)



787-545-5885



[info@atepr.org](mailto:info@atepr.org)



[www.atepr.org](http://www.atepr.org)

# VEGA ALTA



**Yashaira Hernández Cordero**

**787-619-6832**

7 Ave. Las Palmas,  
Vega Alta

✉ [shary2630@gmail.com](mailto:shary2630@gmail.com)



787-545-5885



[info@atepr.org](mailto:info@atepr.org)



[www.atepr.org](http://www.atepr.org)

# YAUCO



**Janis Del Rosario Morales**

**787-373-9800**

28 Calle Muñoz Rivera

Yauco, PR 00698



787-545-5885



info@atepr.org



www.atepr.org





**Ivonne Rentas Reyes**

**978-754-7473**

100 Congress St  
Apt #2 Salem Ma.

 [rentasivonne@gmail.com](mailto:rentasivonne@gmail.com)



787-545-5885



[info@atepr.org](mailto:info@atepr.org)



[www.atepr.org](http://www.atepr.org)

¿Deseas más información  
sobre cómo formar parte de  
nuestra asociación?

# CONTÁCTENOS



787-545-5885



[info@atepr.org](mailto:info@atepr.org)



[www.atepr.org](http://www.atepr.org)